

EMPTER

sistemas y productos para la construcción

CUBREJUNTAS DE DILATACIÓN / SERIE 797L

EMP-797L

Sistema de cubrejunta diseñado para exteriores, capaz de soportar el tráfico vehicular y +/- 100% de movimiento de corte lateral. Incorpora un exclusivo perfil coronado está diseñado para una mayor resistencia a la carga y un ciclo de vida más prolongado. Disponible para dilataciones desde 4" (100mm) y modificable para juntas de hasta 24" (600mm).

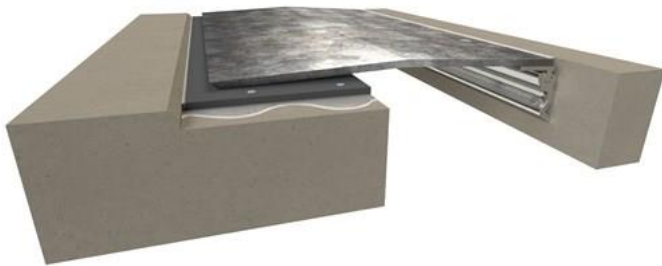

Compuesto por placas y perfiles de acero A36 galvanizado que satisfacen las necesidades de carga más estrictas. También disponible en acero inoxidable y aluminio.

Plato central cumple con los requisitos de ADA y permiten una transición suave sobre la junta. Las almohadillas de EPDM de alta dureza absorben las vibraciones del tráfico y actúan como un dispositivo amortiguador del ruido.

Rebaje poco profundo garantiza que no interfiera con la estructura de barras de refuerzo/cableado.

Existen múltiples opciones de impermeabilización para usar junto con este sistema.

Herrajes empotrados de epoxi SS incluidos.

GUIA DE PRODUCTO



Sísmico



Exterior



Interior



Tráfico pesado



Opción resistente al fuego



Opción de barrera de humedad



ADA



| Sistema de | Aplicación | W | | S | | H | | B | | Movimiento +/- | | | | | |
|-------------|------------------|-------------------|-----|-----------|-----|------------------|----|----------------|-----|----------------|-----|------------|-----|----------|----|
| | | Ancho de la Junta | | Unión | | Altura del Marco | | Área de rebaje | | Lateral | | Horizontal | | Vertical | |
| | | EE.UU | mm | EE.UU | mm | EE.UU | mm | EE.UU | mm | EE.UU | mm | EE.UU | mm | EE.UU | mm |
| Piso a Piso | Emp-797L-G01-100 | 4" | 102 | 8" | 203 | 3/4" | 19 | 3 11/16" | 94 | 4" | 102 | 2" | 51 | 1" | 25 |
| | Emp-797L-G01-150 | 6" | 152 | 11 5/8" | 295 | 3/4" | 19 | 5 5/16" | 135 | 6" | 152 | 3" | 76 | 1" | 25 |
| | Emp-797L-G01-200 | 8" | 203 | 14" | 356 | 3/4" | 19 | 5 11/16" | 144 | 8" | 203 | 4" | 102 | 1" | 25 |
| | Emp-797L-G01-250 | 10" | 254 | 16 5/8" | 422 | 3/4" | 19 | 6 5/16" | 160 | 10" | 254 | 5" | 127 | 1" | 25 |
| | Emp-797L-G01-300 | 12" | 305 | 19 11/16" | 500 | 3/4" | 19 | 7 5/16" | 186 | 12" | 305 | 6" | 152 | 1" | 25 |
| | Emp-797L-G01-450 | 18" | 457 | 30" | 762 | 7/8" | 22 | 11 11/16" | 296 | 18" | 457 | 9" | 229 | 1" | 25 |
| | Emp-797L-G01-600 | 24" | 609 | 39 1/16" | 992 | 7/8" | 22 | 14 11/16" | 373 | 24" | 609 | 12" | 305 | 1" | 25 |

Av. del Valle sur 576 – Of 602, Ciudad empresarial, Huechuraba, Santiago, Chile

Teléfono: +56 2 2 446 30 99 | www.empter.cl

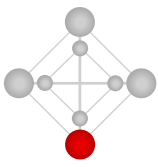

EMPTER

sistemas y productos para la construcción

797L-G01-LP (al ras/perfil bajo)

Piso/Piso

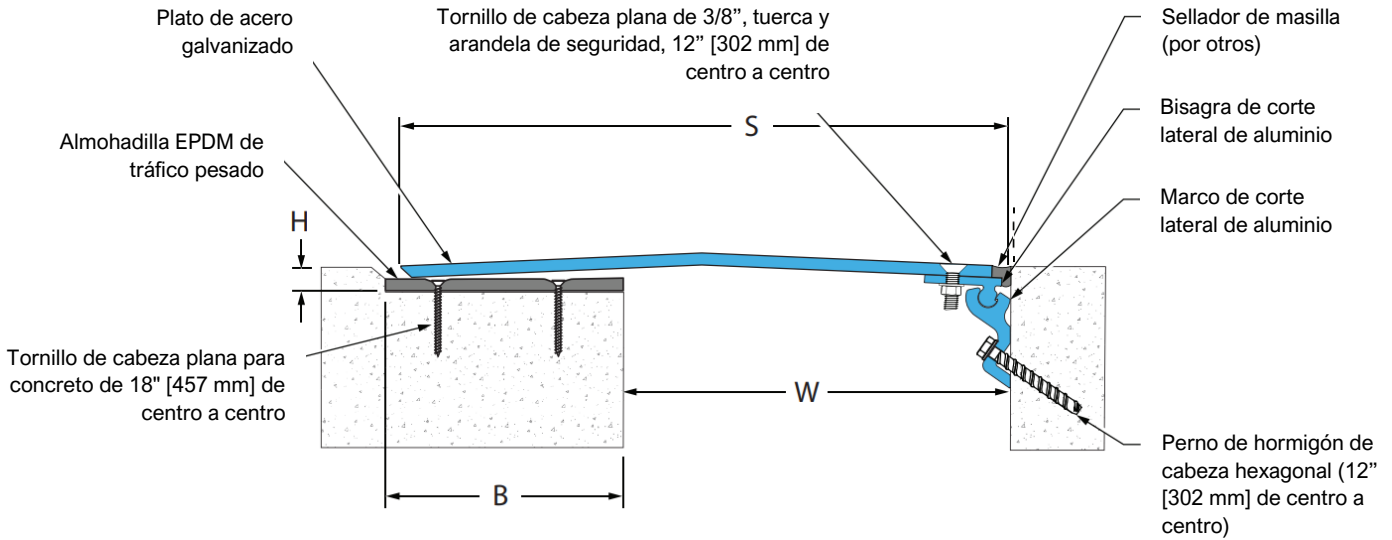

797L-G01-SM (Montaje en superficies)

